

## FICHA DO IMÓVEL

€ 1 050,00

🏠 APARTAMENTO

☰ ARRENDAMENTO

⚙️ RENOVADO

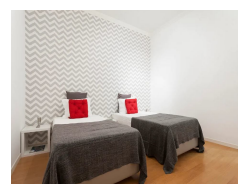
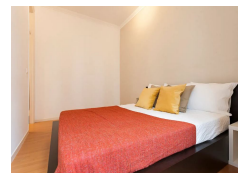
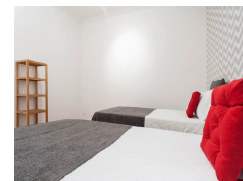
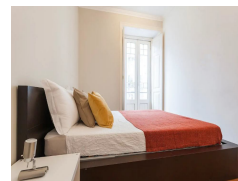

PENHA DE FRANÇA - LISBOA | LISBOA

🛏 3 🛁 2 🚗 0 🏠 75.00m<sup>2</sup>



### Descrição

T2+1 | 75+20m2 | 2 Wcs | Terraço Equipado | Remodelado | Mobilado | Equipado | Penha de França

Temos para arrendamento este excelente apartamento T2+1 (1 Quarto Cama de Casal / 1 Quarto Cama Individual / 1 Quarto com 3 Camas Individuais), renovado, totalmente mobilado, totalmente equipado e com terraço também equipado pronto para disfrutar em completo a sua nova casa, nada como existir um espaço exterior cuidado e agradável.

Sito numa em plena Freguesia da Penha de França, perto da principal Avenida General Roçadas, com Autocarro à porta e com vários serviços de proximidade, nomeadamente Mercado de Sapadores, Supermercados, Restaurantes, Bancos, Farmácias e Comércio Local.

Disponível: Fotos e Vídeo anexos.

Venha Conhecer.

Contacto / Informações.

Carlos Figueira  
Consultor Imobiliário Pessoal

PréCasa Portugal | AMI 9928  
Profissionais Exclusivos  
Real Estate Portugal.

### Zonas envolventes

Bombeiros; Centro da Cidade; Escola; Farmácia; Hipermercado; Mercado; Posto de Combustível; Praça Táxis; Transportes Públicos;

### Equipamentos

Combinado; Esquentador; Exaustor; Fogão; Forno; Frigorífico; Gás Canalizado; Gás Natural; Máquina de Lavar Roupa; Microondas; Mobilado; Placa a Gás; Poliban; Vidros Duplos; Cozinha equipada;

### Infraestruturas

Terraço; Varanda;