

FICHA DO IMÓVEL

€ 200 000,00

🏠 COMERCIAL

☰ TRESPASSE

▼ USADO

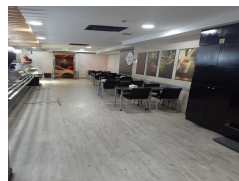

ARROIOS - LISBOA | LISBOA



2



0



290.00m²



Descrição

Trespasse | Pastelaria | Fab. Próprio | Arroios | Chave Na Mão

Comercialização:

Temos para trespasse, pastelaria com fabrico próprio, sito em Arroios/Penha de França.

Espaço Totalmente Equipado, Chave na Mão.

Área Total: 490m²

3 Pisos (1º Pastelaria, Piso Intermédio Fábrica, Cave não usado)

Alvará actual para Cafetaria e Comida Pré-Confeccionada.

Extracção

Forno

2 WCs.

Armazém.

Vestiário.

Localização em Zona com Movimento.

Trata-se de Trespasse: 200.000,00 negociável mediante proposta.

Renda Actual: 2500,00

Contrato de Arrendamento: Viabilidade de novo contrato para 15 anos.

Contacte-me para mais informações.

Marque já a sua visita.

Carlos Figueira

Consultor Imobiliário Pessoal

0351 960 282 722

PréCasa | Profissionais Exclusivos | AMI 9928

Zonas envolventes

Banco; Centro da Cidade; Farmácia; Hipermercado; Metro; Transportes Públicos; Vista para Cidade; Zona Comercial;