

## FICHA DO IMÓVEL

€ 945 000,00

🏠 ARMAZÉM

☰ VENDA

📍 USADO

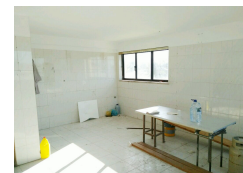

UF DE MASSAMÁ E MONTE ABRAÃO - SINTRA | LISBOA

🏠 3 🚗 0 📏 675.00m<sup>2</sup>



### Descrição

Edifício Industrial / Comercial | Placa | 2 Pisos | 675m2 | Exterior | Massamá

Estamos a Comercializar este excelente Armazém constituído por 2 Pisos e 675mm2, em Massamá.

Espaço Industrial e Comercial, muito versátil, pode servir para várias actividades, desde a Indústria Gráfica, Armazenistas, Instalação de Ginásio, Oficina Auto, etc., e até para Restauração / Cafetaria.

Possibilidade de transformação para Restauração, aproveitamento do último piso para transformação em Terraço e Instalação de Esplanada no topo do Edifício.

Imóvel de 1992, com excelente construção e projectado por Arquitecto de Renome.

Oportunidade de Investimento, também em opção de Arrendamento.

R/C - 1 Dvisão | WC

1º 1 Dvisão | Cozinha | WC

Área 1: 155m2

Área 2: 260m2

Área 3: 260m2

Área Total: 675m2

Lote Terreno: 700m2 (40% Implementação)

Contacte-me para mais informações.

Marque já a sua visita.

Carlos Figueira

Consultor Imobiliário Pessoal

0351 960 282 722

PréCasa | Profissionais Exclusivos | AMI 9928

Real Estate Portugal

Zonas envolventes	Auto-Estrada; Banco; Centro da Cidade; Escola; Espaços Verdes; Estação Ferroviária; Farmácia; Ginásio; Hipermercado; Posto de Combustível; Transportes Públicos; Vista para Cidade; Zona Comercial;
Infraestruturas	Estacionamento Ar-Livre; Garagem; Terraço; Vedação;
Serviços	Água; Iluminação Pública; Luz;