

FICHA DO IMÓVEL

€ 11 035 000,00

TERRENO URBANO

VENDA

NÃO APLICÁVEL

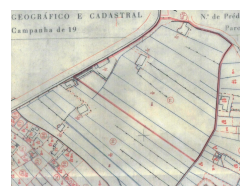
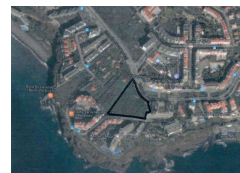
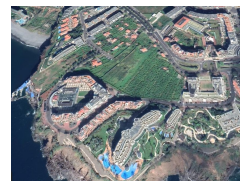

SÃO MARTINHO - FUNCHAL | ILHA DA MADEIRA (MADEIRA)

12982.00m²



Descrição

Terreno Construção | Funchal | 12982m² | Beira Mar | Via Rápida | índice 1.7 | Novo PDM

Atenção Investidores, temos para Venda 12982m² de Terreno à Beira Mar na Ilha da Madeira / Funchal / S. Martinho.

Excelente terreno plano, perto da estrada, agora com acesso melhorado com o Novo PDM de 2018.

Ideal para Investimento Turístico, Grupos Hoteleiros ou Habitação e Serviços.

Localizado numa zona nobre do Funchal, com Acesso a via rápida e transportes públicos.

Tipo de Imóvel: Terreno

Tipo de Negócio: Venda

Área Descoberta: 12784m²

Área Coberta: 198m²

Área Total: 12982m²

Localização: Ilha da Madeira / Funchal / S. Martinho

Índice de Construção com Novo PDM de 2018: 1.7 agora com melhor acesso.

Observações / PDM 2018:

<http://revisaopdm.cm-funchal.pt/>

Não perca esta excelente Finita Oportunidade de Investimento!

Contacte-me para mais informações.

Marque já a sua visita.

Carlos Figueira

Consultor Imobiliário Pessoal

0351 960 282 722

PréCasa | Profissionais Exclusivos | AMI 9928

Real Estate Portugal

Zonas envolventes

Auto-Estrada; Banco; Campo; Escola; Espaços Verdes; Farmácia; Ginásio; Piscinas; Posto de Combustível; Terreno; Transportes Públicos; Vista para Campo; Vista para Cidade; Vista para Mar; Zona Comercial;